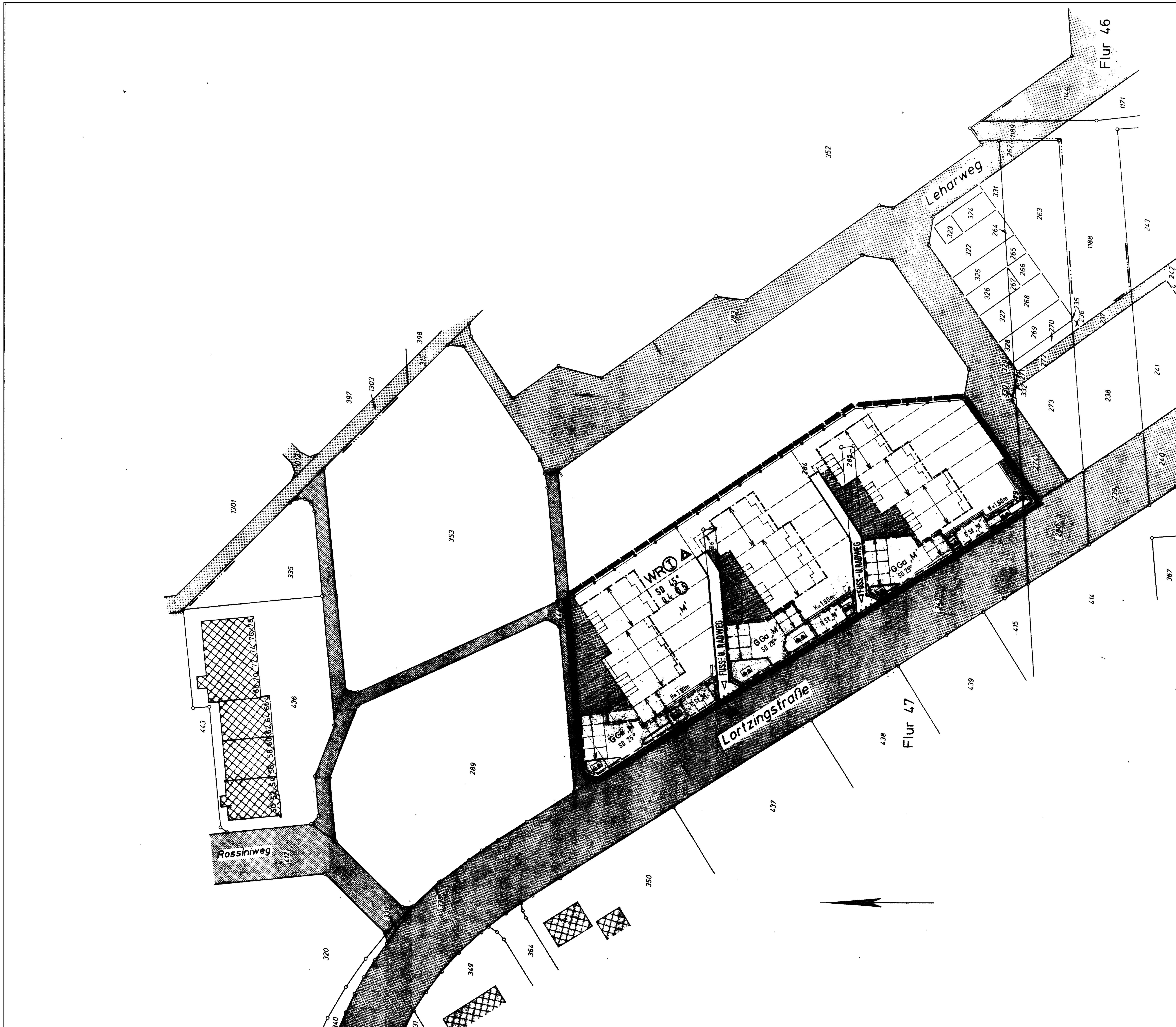

STADT DORSTEN

BEBAUUNGSPLAN NR. 17

„Im Stadtsfeld - 2. Abschnitt"

4. VEREINFACHTE ÄNDERUNG M=1:500

RECHTSGRUNDLAGEN

Bundesbaugesetz (BBauG) in der Fassung der Bekanntmachung vom 18. 8. 1976 (BGBl. I S. 2256), berichtigt durch Bekanntmachung vom 20.12.1976 (BGBl. I S. 3617), geändert durch Art. 9 der Vereinfachungsnovelle vom 3.12.1976 (BGBl. I S. 3281), geändert durch Art. 1 des Gesetzes vom 6. 7. 1979 (BGBl. I S. 949 vom 13 7 1979)

Baunutzungsverordnung (BauN VO) in der Fassung vom 15. 9. 1977 (BGBl I S. 1763)

Planzeichenverordnung vom 30.7.1981 (BGBL vom 30.7.1981 (BGBl. Teil I S. 833)

Bauordnung für das Land Nordrhein - Westfalen - Landesbauordnung - (BauO NW) in der Fassung der Bekanntmachung vom 31.7.1984 (GV NW S. 419)

Textl. Festsetzungen mit Ausnahme der Dachform der Garagen (gestaltungsrechtliche Festsetzungen Nr. 4) u. Zeichenerklärungen siehe Original-bebauungsplan

BEGRENZUNG DES ÄNDERUNGSBEREICHES

DORSTEN 47 284, 285, 286, 279

1. Einverständnis der Eigentumer der im Änderungsbereich gelegenen Grundstucke

Flur	Flurstucke	Eigentumer Anschrift	Unterschrift
	285, 286, 279	STADT DORSTEN	
	284	AHB GRUNDSTÜCKSVERWALTUNGSGESELLSCHAFT mbH & Co. VERWERTUNGS-GESELLSCHAFT KRONBERG / TS	

2. Zustimmung der Eigentumer der benachbarten Grundstucke gemaß § 13 2 BBauG

	289	AHB GRUNDSTÜCKSVERWALTUNGSGESELLSCHAFT mbH & Co. VERWERTUNGS-GESELLSCHAFT KRONBERG / TS	
	353	WBF WOHNBAUFINANZIERUNGEN GmbH BOTTROP 2	
	444, 343, 280 274 / 283	STADT DORSTEN " "	

DORSTEN den 7. 4. 1987

(Anschrift und Unterschrift des Planaufstellers)

DER RAT DER STADT DORSTEN HAT AM 10. 6. 87 NACH § 10 DES BBAUG DIE 4. VEREINFACHTE ÄNDERUNG DIESES BEBAUUNGSPLANES ALS SATZUNG BESCHLOSSEN.

DORSTEN, DEN 12. 6. 1987

gez. Ritter
Bürgermeister

gez. Vrenegor
Ratsmitglied

DIE 4. VEREINFACHTE ÄNDERUNG DIESES BEBAUUNGSPLANES IST AM 10.7.1987 NACH § 12 DES BBAUG ORTSÜBLICH MIT HINWEIS AUF ORT UND ZEIT DER ÖFFENTLICHEN AUSLEGUNG BEKANNTGEMACHT WORDEN.

DORSTEN, DEN 13. 7. 1987

DER STADTDIREKTOR

i.A. gez. Burmeister
Stadtplaner