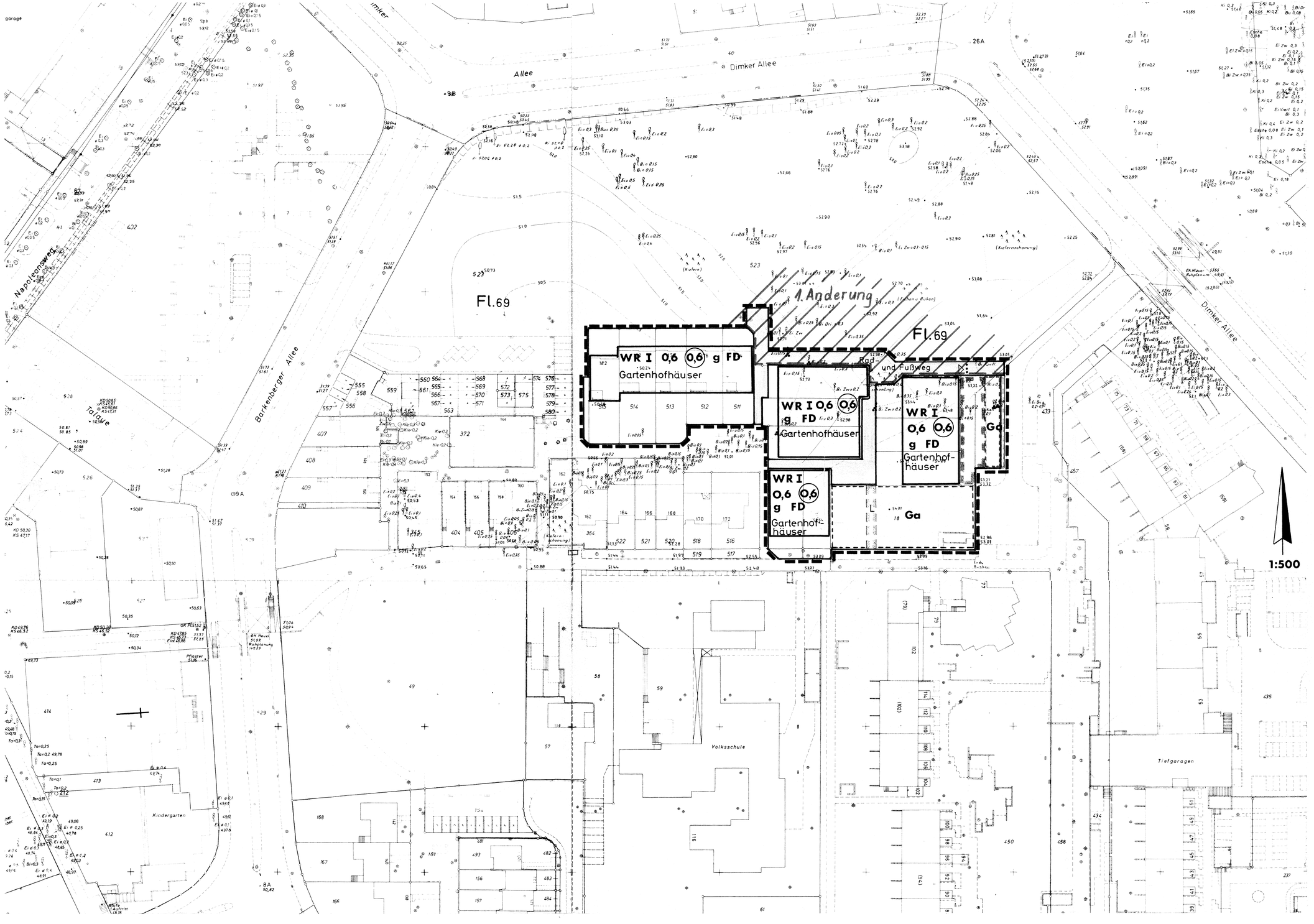

Zeichenerklärung

WR	Reines Wohngebiet
I	Zahl der Vollgeschosse - als Höchstgrenze z. B. ein Geschoß
0,6	Grundflächenzahl z. B. 0,6
0,6	Geschoßflächenzahl z. B. 0,6
g	geschlossene Bauweise
	Baugrenze
	Straßenbegrenzungslinie und Begrenzung sonstiger Verkehrsflächen
	Straßenverkehrsflächen
	Nutzung der Verkehrsfläche als Rad- und Fußweg
	Flächen für Stellplätze der Garagen
Ga	Garagen
	Mit Geh-, Fahr- und Leitungsrechten zu Gunsten der Allgemeinheit zu belastende Flächen
	Leitungsrecht zu Gunsten der Allgemeinheit
	Planbereichsgrenze
	zu erhaltender Baum
FD	Flachdach

Die Stadtvertretung Dorsten hat am 20.3.1975 gemäß § 2(1), 10 und § 10 BBauG IV, mit § 4 GO NW die 1. vereinfachte Änderung dieses Bebauungsplanes als Satzung beschlossen.

Dorsten, den 25. APR. 1975

Ratsmitglied Bürgermeister

Die 1. vereinfachte Änderung dieses Bebauungsplanes ist nach § 12 BBauG ortsüblich mit Hinweis auf Ort und Zeit der Auslegung bekannt gemacht worden. am 25.4.1975

Dorsten, den 25. APR. 1975

Der Stadtdirektor

STADT DORSTEN

I.A.

~~Amtsdirektor~~ Stadtplaner

1. Vereinfachte Änderung gem. § 13 BBauG

Bebauungsplan WULFEN Nr. 2

Barkenberg Süd 2. Stufe - 1. Abschnitt

(Ergänzung)

Aufgestellt:

Entwicklungsgesellschaft Wulfen mbH

ENTWICKLUNGSGESELLSCHAFT WULFEN M. B. H.
4273 WULFEN - DIMKE 2
POSTFACH 80 · TEL. 02369/8082

20.9.75